

APROPOS



CLUBBLAD VAN
JEU DE BOULES VERENIGING



30^e JAARGANG Nr. 2, februari 2022

“**AP**ropos” is het officiële orgaan van **Amicale de Pétanque**.
Mailadres: APropos@AmicaleDePetanque.nl
De redactie bestaat uit de leden Peep Vreeswijk en Hans Hijne.
Voor geschreven kopij: Sterappelgaarde 6, 3824 BK Amersfoort
Of aan ons geven als we in de accommodatie zijn.

Datum inleveren kopij: 2 maart (eerder mag ook)

Locatie

Jeu de boulesvereniging **Amicale de Pétanque** te Leusden is opgericht op 5 augustus 1993 en aangesloten bij de **Nederlandse Jeu de Boules Bond (NJBB)** onder nummer 8023. **E-mail:** info@amicaledepetanque.nl
Kamer van Koophandel Gooi en Eemland nummer 40507765.
Rekeningnummer: NL51RABO0335972993

Jan Bannink Sportpark, Bavoortseweg 31, 3833 BM Leusden (achter Fort33).
Geen post sturen, want er is geen brievenbus aanwezig! Post via secretariaat.
Het complex omvat 22 verlichte buitenbanen en een verwarmde pétanque-hal met 10 binnenbanen en een afgeschermd kantine. Telefoonnummer: 0334321285

Speeltijden

maandag 20.00 – 23.00 uur
woensdag 13.30 – 17.00 uur
Voor de overige dagdelen zoeken we nog leden.

Bestuur

Voorzitter:	Rudolph de Groot	voorzitter@amicaledepetanque.nl
Secretaris:	Peep Vreeswijk	secretaris@amicaledepetanque.nl Tarweland 11, 3833 VR Leusden Tel. 033-7539286 of 06-16922567
Penningmeester:	Hans Hijne	penningmeester@amicaledepetanque.nl
Wedstrijdcommissie:	Bauke Bokhorst	wedstrijdcommissie@amicaledepetanque.nl
Gebouw en Terrein:	Herman Kok	
Algemeen bestuurslid:	Bart Berens	
Algemeen bestuurslid:	Marian Vreeswijk	

Inhoud

Clubblad	1
30 ^e JAARGANG Nr. 2, februari 2022	2
Datum inleveren kopij: 2 maart (eerder mag ook)	2
Locatie	2
Speeltijden	2
Bestuur	2
Inhoud.....	3
Van de redactie.....	5
Van het bestuur	7
De Leusder Doubletten Competitie (LDC)	8
Van de leden.....	10
10 vragen aan	10
Rob's Gallery	13
Ik moet naar huis	14
APropos, ons clubblad?	15
Uit het boule-leven gegrepen	18
Competities.....	20
Eindstand maandagavondhussel januari 2022.....	20
Verenigingsinformatie	21
Bordsponsors.....	21
Aanmelding.....	22
Contributie	22
Privacy.....	22
Overige zaken.....	23
WWWwebsite http://www.AmicaleDePetanque.nl	23
Commissies en hun contactpersonen	23
Barbezetting.....	24
Verjaardagskalender.....	25
Husselleidersrooster	25
Sluitingsdata inleveren van kopij in 2022	25



**Wij verhuren ook
Italiaanse ijskarren!**



Sinds 1977

IJssalon – Cafetaria – Catering

Lepelaar 7

3831 DD Leusden

Tel. 033 494 12 44

Fax. 033 432 10 85

www.jaccosleusden.nl

Van de redactie

Het leven is net een ganzenbord. Maar kom niet in de put. Ons clubblad helpt daar een beetje mee. Het februari-nummer is mooi geworden.

Het 'nieuwe' lid Frank heeft moeite gedaan om zichzelf voor te stellen en is daar goed in geslaagd. De Coronaregels worden door het bestuur nog eens expliciet genoemd. Dat maakt duidelijk waarom we draaien zoals we draaien. We houden ons aan de regels.

De LDC zoekt barwachten voor de maandelijkse woensdag. Dat is moeilijk, want er doen heel veel leden mee aan deze competitie. Toch heeft bovenstaande Frans zich al aangemeld.

Weer heel blij zijn we met de bijdrage van Rob. Nu is de optiek 'Bouman' aan de beurt. Ik heb daar mijn bril vandaan en begrijp nu waarom die zo duur was. Als je ziet hoe daar met brillen omgegaan wordt!

Chris heeft een aangrijpend gedicht over Alzheimer ingestuurd. We denken hierbij vanzelf aan Ursula, zijn vrouw en oud-lid van onze club. Erg dat haar dit moet overkomen.

Een Frans stukje over een balk en een splinter.

En als laatste een aankondiging van een enquête. De redactie van de APropos heeft vragen en stelt die aan de leden. Hopelijk worden de antwoorden in groten getale aangeleverd, zodat we weten hoe we verder moeten met ons clubblad.

HET ADRES VOOR AL UW BUITENZONWERING



VAN SLOOTEN
voor
Verf & Wonen

HAMERSVELDSEWEG 22c • LEUSDEN • 033 - 4321602

erano®



Wij repareren klokken

Bel voor informatie : 06-22883015



Uw ijzerwaren en gereedschappen specialist voor:

- Handgereedschap
- Elektrisch Gereedschap
- Tuingereedschap
- Elektra
- Hang en Sluitwerk
- Loodgietersmateriaal
- Bevestigingsmateriaal
- Sleutelservice

Altijd 13.000 artikelen uit voorraad leverbaar

www.laurensijzerwaren.nl

Astronaut 8C | 3824 MJ Amersfoort | Tel: 033 30 30 220 | Hamersveldseweg 6A | 3833 GP Leusden

Van het bestuur

Het lijkt erop dat we het ergste achter de rug hebben en dat we vrijgelaten worden. Hoera! Corona fini, en we mogen weer hopen op een normaal boule-seizoen. Laat het niet opnieuw een tegenvaller worden!

Nou ja, normaal ... De NPC is afgelast en de WDC wordt ingekrompen, maar de LDC gaat beginnen en we hebben er zin in. Gewoon boulen, gezellig met elkaar, ook al moet de bar om 22.00 uur sluiten. Wie weet, wordt deze laatste maatregel binnenkort zelfs ook ingetrokken en kunnen we weer genieten van ons drankje en de bitterballen.

Hieronder de regels die nu gelden. Ze zijn officieel door de gemeente doorgegeven en we moeten ons er nog strikt aan houden. Laten we niet verslappen, voor onze eigen veiligheid en die van anderen.

Het is een Hoera! met een klein randje.

Sporten binnen

- Sporten binnen mag voor alle leeftijden en op ieder moment;
- Als het nodig is voor de sportbeoefening is 1,5 meter afstand voor personen vanaf 18 jaar niet verplicht. Na het sporten is 1,5 meter afstand houden wel verplicht;
- Vanaf 18 jaar is een coronatoegangsbewijs (CTB) noodzakelijk;
- Iedereen vanaf 13 jaar draagt een mondkapje, maar dit mag af tijdens het sporten;
- De CTB-verplichting geldt niet voor personen die beroeps- of bedrijfsmatig werkzaamheden verrichten. Dat laatste betreft o.a. onderhoud professionals, trainers/coaches, vrijwilligers, etc.;
- Wedstrijden zijn toegestaan. Het gaat zowel om wedstrijden onderling en wedstrijden tegen andere clubs;
- Wedstrijden na 22.00 uur zijn toegestaan, zonder publiek en horeca;
- De horecafunctie moet om 22:00 uur sluiten;
- Kleedkamers, toiletten en douches mogen open. Vanaf 13 jaar is ook hier het dragen van een mondkapje verplicht en vanaf 18 jaar 1,5 meter afstand.



De Leusder Doubletten Competitie (LDC)

Onderlinge competitie Amicale en de Hakhorst

Oproep

Barhulp / -wachten gezocht

De Leusder Doubletten Competitie (LDC) gaat per 23 februari van start. De onderlinge competitie wordt gelijktijdig gespeeld bij de twee verenigingen, Hakhorst en Amicale.

Voor deze competitie zoeken wij, buiten de competitie-deelnemers, Amicale-leden die (een keer) in ons clubgebouw de bardienst willen verzorgen. Per speelavond is er één barwacht nodig.

De planning van de LDC is 1x per maand op woensdagavond. Vanaf 19.00 uur.

Frank de Ruijter heeft zich spontaan aangemeld voor de eerste 2 speelavonden: 23 februari en 23 maart.

**De speeldata die nog ingevuld moeten worden voor een barbezetting, zijn:
27 april, 25 mei, 20 juli, 24 augustus, 28 september, 26 oktober en 23 november.**

Zou je willen helpen in onze vereniging, maar heb je geen bardienst-ervaring, schroom niet om je op te geven voor een avond als barhulp. Op de speelavonden zijn er vanuit onze vereniging voldoende deelnemers die je kunnen bijstaan indien dit nodig is. Alle hulp is welkom en wordt zeer gewaardeerd.

Als je een van de geplande avonden de vereniging kan helpen, heel graag!

Opgeven kun je bij mij via mail: hans@franckretail.nl of even mondeling via de telefoon, 0651849093.

Ik wacht jullie spontane medewerking en reacties op mijn oproep even af.

Hans Franck, bardienst-coördinatie

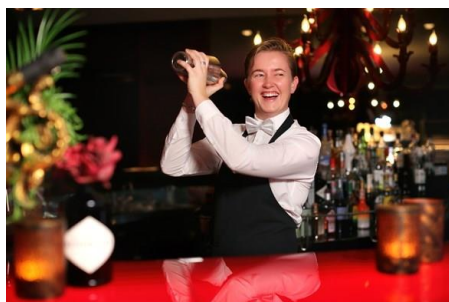

FIETSEN VAN **GREEFHORST**

Ruim
800m²
fietsplezier



WWW.FIETSENVANGREEFHORST.NL - HAMERSVELDSEWEG 75, LEUSDEN

BATAVUS

cannondale

CORTINA

CUBE

Gazelle

KALKHOFF
MY BIKE

KOGA

Van de leden

10 vragen aan

1. *Wie ben je?*

Mijn naam is Frank de Ruijter. Wie ik ben, moet je ervaren.

Ik kom uit gezin van 11 kinderen, alwaar ik nog steeds de benjamin ben.

Levensmotto: "leven en laten leven". Ik ben nu 70 en wil samen met mijn dierbaren volop genieten van het leven in goede gezondheid.



Tot nu toe in deze rubriek aan het woord gekomen:

Gerrit, Arno, Bert, Hans H., Herman, Peep, Rudolph, Chantal, Anoesjka, Bertus, Tijmen, Karel, Fred, Mario, Eliza, Lenie, Annemieke, Conny, Chris, Hans Fr., Elly, Ursula, Marian, Henk B., Evert, Henk R., Pascal, Jan H., Humphrey, Bauke, Slimen, Joop, Pauline, Bart, Manja, Nieck, Joyce, Alie, Piet, Claus, Frank dR.

2. *Hoe lang ben je al lid van Amicale de Pétanque?*
Een jaar.

3. *Wat is voor jou de belangrijkste reden om lid te worden en/of te blijven?*

Ik heb een lieve vriendin ontmoet die al lid was. Het leek mij leuk om ook gezamenlijk een hobby te hebben.

4. *Wat vind je het meest aantrekkelijk aan het spel?*

Ik ben ooit begonnen met pétanque tijdens een vakantie in Frankrijk. Spelen met Fransen en daarna een "petit coup" met elkaar vond ik heel gezellig. Na circa dertig jaar heb ik de ballen weer opgezocht en nog steeds vind ik de gezelligheid het belangrijkste.

Ik probeer wel mijn best te doen, maar als dat niet lukt, is dat niet erg. Leuk vind ik de tips die ik van sommige leden krijg, zoals van Slimen.



5. *Hoe vaak speel/oefen je?*

Ik speel als het kan elke woensdag als ik in Nederland ben. Daarnaast heb ik een paar keer mee mogen doen met het tweede team van de NPC op zaterdag. Dat was ook gezellig. Tot nu toe heb ik daarnaast niet geoefend. Misschien komt dat nog een keer...



6. *Doe je mee met competities, of zou je daar graag aan mee doen?*

Ik heb meegedaan en wil daar ook mee doorgaan als we dat weer kunnen oppakken. Er is wel een restrictie omdat ik samen met Lydia nog veel wil genieten van de caravan en korte vakanties.

Daarbij moet ik leren om tijdens de competities niet te veel met de tegenstanders te praten omdat sommigen daar geen prijs opstellen.

7. *Help je ook als vrijwilliger mee bij iets van onze club? Zo ja, waarmee dan? Zo nee, waar zou je mee willen/kunnen helpen?*

Ik ben nog niet ingedeeld, maar ik vind het vanzelfsprekend om iets voor de club te doen. Kom maar met een voorstel.

8. *Wat mis je nog bij Amicale?*

Ik mis nog niks. Ik vermaak me prima op de club en geniet van de inbreng van andere leden, vooral van hun humor.

9. *Welke andere hobby's heb je nog meer?*

Ik wandel, fiets en sport graag. Daarmee hou ik mijn gezondheid redelijk op peil. Daarnaast hou ik van muziek en zing heel vaak een melodietje. Ik speel een beetje piano en wil daar iets meer tijd aan besteden.

Ik hou ook van live music op zondagmiddag in een cafeetje of van het theater. Helaas nog te weinig in Amersfoort kunnen doen i.v.m. de corona.

Vervolgens vind ik kaarten leuk zoals bridgen of klaverjassen, maar ook fase 10, skipbo en dobbelen met kleinkinderen.

Tot slot geniet ik van allerlei spontane activiteiten.

Kortom: Ik voel me echt een bofkont met de mensen om mij heen en wil daarnaast als vrijwilliger nog een of twee dagdelen per week actief zijn en zo een bijdrage leveren aan de gemeenschap in Amersfoort, zoals bijvoorbeeld door informatieve huisbezoeken aan zelfstandig wonende bejaarden.

10. *Zijn er nog andere dingen die jou betreffen, die goed zouden zijn voor de andere leden om te weten?*

Ik geniet van de clubleden en sta daarbij ook open voor een goed gesprek of een helpende hand als dat gewenst is.

Daar hebben we tenslotte allemaal weleens behoefte aan.

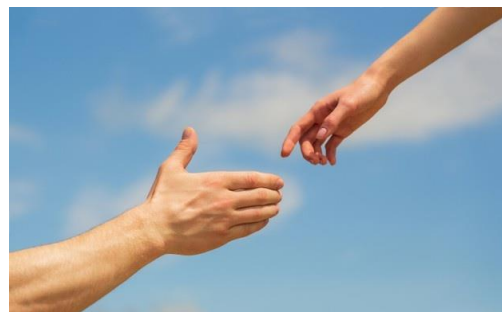

De volgende die de 10 vragen gaat beantwoorden, is mijn lieve vriendin Lydia.

UW ZELFSTANDIGE REISBUREAU IN LEUSDEN, MAAKT REIZEN PERSOONLIJK

Wij staan voor een persoonlijke aanpak, en dat betekent dat wij (bijna) overal ter wereld werken met eigen agenten. Daarmee bieden wij u het gemak dat wij uw unieke reizen persoonlijk samenstellen met de mensen die daar het meest vanaf weten. Hiermee houden wij ons aanbod up to date en kunnen wij u het prijsvoordeel bieden waar u blij van wordt. Dit betekent ook dat wij de reserveringen doen en garant staan voor de betalingen. Enthousiast? Kom gerust eens binnen voor een kopje koffie!

REIS MET ONS DE WERELD ROND

- De leukste stedentrips, nu reserveren & profiteren van de beste prijzen
- De fly-drive's door Spanje, Italië en Griekenland, op maat gemaakt
- Onze USA/Canada rondreizen zijn ongeëvenaard
- Into Africa! Wij delen graag onze eigen ervaring
- Cruisen wordt voordeliger als u vroeg reserveert
- Zuid-Amerika, ontdek het samen met ons
- Camperhuur? Vroeg boeken loont

The Travel Company Leusden
De Smidse 14
3831 NT Leusden
T: 033-4343843
E: verdouw@travelcompany.nl
ANVR & SGR lid

Rob's Gallery



“Optiek Bouman” – december 2021 – 60x80cm – Olieverf op doek

Dit is een gloednieuw schilderij (afgelopen december voltooid) en ook nog eens zeer arbeidsintensief!

Het betreft een opdracht van de opticiens in de Hendrik van Viandenstraat. Een stukje straat met de winkel en het complete huis.

Dit is wat ik ervan heb gemaakt!

De vele fietsen die tegen de rekjes stonden, heb ik weggesaneerd.

Voor de aardigheid heb ik de hond van de familie voor de deur aan een lijntje gelegd.

Alleen jammer dat het sterke beest zijn riem heeft stukgetrokken, maar gelukkig dan weer dat hij daar wel netjes blijft liggen!

De poezen van de familie zijn ook vertegenwoordigd op dit schilderij, ze zitten boven op het dak en een meeuw is het daar helemaal niet mee eens!

Links een paar duiven bij een bril die op straat ligt...

Let maar eens goed op het metselwerk en de ornamenten, zeer ambachtelijke klus!

Zoom lekker in het rond voor alle details...

Inmiddels ben ik begonnen aan een megaklus, het welbekende plein in het hart van Amersfoort: HOF, gezien in de richting van de toren met de rug naar de kerk.

Op groot formaat, 122x61 cm

Ik moet naar huis



Ik moet naar huis
Maar de deuren zijn gesloten
Ik heb geen sleutel
Moet ik er harder tegen aanstoten?

Ik moet naar huis
Maar ze zeggen dat ik hier woon
'Kom maar, u bent wat in de war'
Ik vraag; 'Waar is mijn zoon?'

Ik moet naar huis
De lichten gaan al aan
'Kom maar, wij brengen u naar bed'
Ik kijk haar niet begrijpend aan

Maar ik moet naar huis
En de deuren blijven dicht!
De zuster trekt mij tegen zich aan
En ik? Ik kijk hoopvol naar haar gezicht

'U hoeft niet naar huis
Daar is alles al geregeld, ze weten ervan
U slaapt vannacht bij ons'
Ik geloof haar... omdat ik niet anders kan

Maar morgen?... Moet ik naar huis!

Tekst: Tineke Boer-Sander
Meer gedichten: dementie.nl/gedichten



Chris vond dit gedicht in de informatie van Alzheimer Nederland. Hij wil het graag met ons allemaal delen.



APropos, ons clubblad?

Hans Hijne

Een vereniging is een groep mensen die met elkaar wil optrekken rond een activiteit die zij allen graag doen. Amicale de Pétanque is zo'n vereniging en deze groep mensen bestaat op dit moment uit ongeveer 65 leden. Dat is in het verleden veel meer geweest.

Op dit moment stabiliseert het aantal leden en soms ontstaat zelfs de indruk dat er een beetje groei in zit.

Vrijwilligers:

Op verschillende manieren kan er voor gezorgd worden dat zo'n vereniging goed functioneert en de leden enthousiast deelnemen en tevreden zijn.

Allereerst mag er verlangd worden dat ieder lid zijn steentje bijdraagt aan alle activiteiten die nodig zijn om naar behoren te draaien. Dit werk wordt vrijwillig gedaan en iedereen kan zich aansluiten bij een commissie met een taak binnen de vereniging.

Bij Amicale zijn praktisch alle leden aangesloten bij zo'n commissie. De noodzaak van het bestaan van die commissies wordt door iedereen onderkend, we kunnen niet zonder.

Bestuur:

Een vereniging moet ook bestuurd worden. Er is een dagelijks bestuur nodig voor beslissingen op korte termijn en een voltallig bestuur voor zaken als beleid, financiën, aanschaf en onderhoud, voorzitter, secretaris, wedstrijden en toernooien, pr. en ga zo maar door.

Sinds een paar jaar is Amicale gezegend met een voltallig bestuur, dat betekent dat zeven mensen zich inzetten om Amicale te leiden. Er is een moment geweest dat er geen bestuur samengesteld kon worden en het voortbestaan van de vereniging op het spel stond. Gelukkig wierpen een paar nieuwe mensen zich op om zitting te nemen naast een stel mensen die sinds mensenheugenis al een bestuursfunctie invullen. De vereniging kon verder en de noodzaak van een voltallig en goed functionerend bestuur was weer eens duidelijk gemaakt.

Communicatie:

Het is natuurlijk belangrijk dat de leden van de vereniging met elkaar kunnen communiceren. Als iets waard is om te vermelden aan alle leden, dan moet dat kunnen middels een product dat door iedereen ontvangen en gelezen kan worden, het clubblad.

Amicale heeft een clubblad genaamd APropos. Elke maand komt de APropos digitaal uit.

Niet meer op papier, niet meer gedrukt, wat enorm scheelt in de kosten en ook veel flexibeler is, omdat het aantal bladzijden niet meer uitmaakt en ook de datum van uitkomen niet meer vast hoeft te liggen.

De redactie bestaat op dit moment uit Peep en Hans. Peep zet het clubblad in elkaar, is daar heel handig in en wordt al doende ook steeds behendiger. Peep schrijft ook de rubriek 'van het bestuur' en af en toe een bijdrage als hij daar zin in heeft. Hans schrijft 'van de redactie' en probeert de bestaande rubrieken te vullen en afspraken te maken met eventuele leden die iets willen schrijven.

Inhoud:

Er zijn veel rubrieken te vullen, soms komt er een bij, soms valt er een af.

In de rubriek 'uit het boule-leven gegrepen' worden leuke of interessante voorvallen doorgegeven die leden meemaken op de club of in hun eigen privéleven. Natuurlijk worden de wedstrijden in de competitie en in toernooien verslagen. Zo hebben we de NPC en ook de WDC. Het wordt straks zeker ook weer mogelijk om verslagen te zien van onze interne toernooien. Of zien we dat te veel als een straf?

Als er iets binnenkomt van het bestuur of uit de commissies, dan wordt dat geplaatst.

De rubriek 'van de leden' wordt vaak ingevuld door Paulien, soms door een enkel ander lid. Ook kan de rubriek 'de tien vragen' door leden worden gemaakt. Dat gebeurt door elkaar het stokje door te geven. Een rubriek waar we erg trots op zijn is Rob's Gallery, waar Rob zijn mooie schilderijen laat zien met leuk commentaar.

De rest van het blad wordt ingenomen door adverteerders. Deze brengen ook nog wel een aardig bedrag in kas, 450 Euro.

Al met al is de redactie elke maand wel in staat om een leuk gevuld clubblad op te leveren.

Vragen:

Tenminste.....dat vindt de redactie.

Of de rest van de leden van Amicale er ook zo over denkt, is voor de redactie een vraag.

Er komen niet zoveel reacties na het uitbrengen van een editie. Een enkeling reageert wel eens op een artikel, soms prijzend, soms ook boos, maar over tevredenheid over het blad wordt maar weinig vernomen. Zijn de geschreven stukjes, de verslagen en de berichten wel de moeite waard om te lezen? Zijn de leden tevreden over de inhoud? Vinden we het wel nodig om elke maand weer te proberen het boekje goed gevuld te krijgen? Of zou het voldoende zijn om alleen het hoognodige nieuws periodiek te vermelden. Een soort nieuwsbrief. Dan vallen de adverteerders natuurlijk wel weg.

Dit zijn zo van die overwegingen die de redactie met elkaar bespreekt. En eigenlijk is de behoefte om te weten hoe de overige leden daarover denken steeds groter geworden.

Enquête:

Daarom hebben we besloten onze vragen op papier te zetten en elk lid te vragen om deze vragen te beantwoorden. Niet digitaal in de APropos, het zou moeilijk te verwerken zijn. Niet apart in een bijlage over de mail. Het zou te veel leden afschrikken. Nee.

We drukken alle leden een enveloppe met de vragenlijst in de hand met het verzoek om gewoon op papier de tien rondjes in te vullen (we streven naar tien vragen). Het verzoek is dan om de antwoorden in dezelfde enveloppe weer terug te geven aan de leden van de redactie. Die verzamelt de antwoorden en doet verslag in de volgende editie. Zo weet de redactie hoe er in het algemeen wordt gedacht over het fenomeen clubblad en kan in het bestuur gepraat worden over de toekomst van ons al dan niet geliefde APropos.



LEUSDEN
DE KORF

Ontspan, geniet en laat je verrassen!

Wij heten je graag welkom!

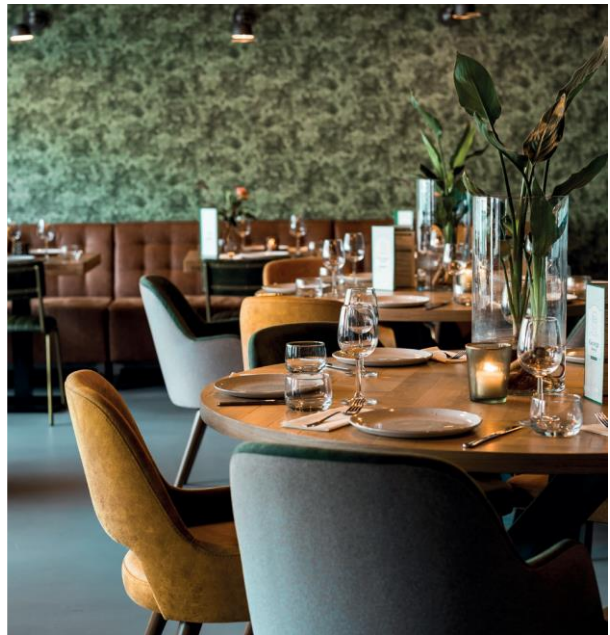

Proosten bij Monet, het gezelligste café van Leusden.
Naborrelen bij Charlotte, onze relaxte sportbar.
HyperBowlen bij Charlie, met de vernieuwde banen.
Je feestje vieren bij Melitta, in ons gezellige zaal.
Samen genieten bij George, in ons vernieuwd restaurant.

De Smidse 1

Leusden

033 494 67 31

info@dekorf.nl



Uit het boule-leven gegrepen

DE BALK EN DE SPLINTER

Mijn kameraad Toutou heeft de allergrootste moeite om goed petanque te spelen. Maar tegelijk met dit eeuwigdurende gebrek heeft hij – en dat is eigenlijk heel ongepast en betreurenswaardig – een onweerstaanbare hartstocht voor het boulespel. Het is daarom gemakkelijk te begrijpen dat het grootste probleem van mijn vriend is om tegenstanders van zijn niveau te vinden. De meeste partijen gaan immers om geld en het is al herhaaldelijk voorgekomen dat onbetrouwbare tussenpersonen Toutou belazerd hebben. Daarbij schotelden ze hem dan spelers van zogenaamd gelijke kracht voor, maar die bleken, eenmaal op het terrein, veel sterker te zijn.

Ook ditmaal vertrouwt hij het niet als ik hem in contact breng met de 'Vliegenier', een uit Parijs afkomstige piloot die pas sinds kort speelt. Zo goed als hij kan vliegen, zo slecht speelt hij petanque. Om die reden heeft nog nooit iemand van hem gehoord.

Toutou aarzelt en de Vliegenier wacht af... Ik blijf net zolang aandringen totdat ze uiteindelijk akkoord gaan om tegen elkaar te spelen. Ik laat ze alleen achter want ik ga zelf een eindje verderop ook aan een partij beginnen. Geleidelijk aan vergeet ik ze helemaal.

Pas 's avonds, als het bouldrome leegloopt, zie ik ze weer terug. Ze zijn nog steeds aan het spelen aan het eind van het terrein, op precies dezelfde plek waar ik ze achter heb gelaten. Ik ga naar ze toe om te zien hoe het gaat. Toutou begroet me met een enorme grijns op zijn gezicht terwijl de Vliegenier er wat ongemakkelijk bij staat en enigszins aangeslagen lijkt door wat er gebeurd is.

- Je bent een beste vent, Otello, zegt Toutou zodra hij me heeft opgemerkt. Je hebt me niet in de maling genomen. Dit heerschap snapt werkelijk niets van het boulespel. Hij weet absoluut niet hoe hij het heeft!

Hoewel ik weet dat de inzet van de partij niet al te hoog is, maak ik me toch zorgen om de piloot die me verdwaasd en verbouwereerd aankijkt. Ervan overtuigd dat hij aan de verliezende hand is, vraag ik dus:

- En, hoe staat het er mee?

Toutou, nog steeds stralend, antwoordt me:

- Ach, ik heb acht partijen verloren, is het niet, meneer de Vliegenier? (De ander knikt bevestigend.) Ik heb er niet één kunnen winnen en ik denk trouwens ook niet dat ik er ooit een zou kunnen winnen. Maar geloof me, Otello, hij bakt er werkelijk niets van, deze piloot. Luister wat ik je zeg: zolang ik speel, is 't de allerslechtste speler die ik ooit ben tegengekomen...

Uit: *Volle zon over het petanque*, door Otello. Vertaling door Jacques Verheul

HERDER KEUKENS

Loodgietersbedrijf – Sanitair – Keukens

Hamersveldseweg 76

3833 GS Leusden

T: 033 494 12 12

E: info@herderkeukens.nl

**Bent u op zoek
naar een nieuwe hypotheek?**

**Bij ons kunt u kiezen
uit een groot assortiment
hypotheekverstrekkers**

*bel voor een oriënterend hypotheekgesprek
naar 033-4333607 of stuur een e-mail naar
info@rwsadvies.nl*

RWS ADVIES

Hypotheken & Assurantiën



Philipsstraat 5-0.03
3833 LC Leusden

Telefoon: 033-4333607
Website: www.rwsadvies.nl

Competities

Eindstand maandagavondhussel januari 2022

Voornaam	Naam	Gespeeld	winst	verlies	saldo
Slimen	Ben Ahmed	6	6	0	57
Nieck	de Groot	6	5	1	27
Pascal	Wijnstekers	4	4	0	39
Herman	Kok	6	4	2	0
Fred	Schaap	5	4	1	-8
Henk	Boer	6	3	3	19
Evert	van Urk	4	3	1	18
Willem	de Jager	5	3	2	10
Humphrey	Demali	6	3	3	6
Carla	de Wilde	6	3	3	5
Henk	Renkers	6	3	3	-6
Joop	de Wilde	6	3	3	-13
Bart	Berens	2	2	0	11
Frank	Maes	2	2	0	10
Marian	Vreeswijk	4	2	2	5
Peep	Vreeswijk	4	2	2	3
Tijmen	de Kruijff	4	2	2	-5
Gerrit	den Besten	4	2	2	-7
Rudolph	de Groot	6	2	4	-15
Hans	Hijne	6	2	4	-18
Ans	Maes-Westbroek	1	1	0	7
Mark	Vis	2	1	1	1
Marjo	Croes	4	1	3	-13
Patrick	Hogenes	4	1	3	-16
Pauline	Bisschops	6	1	5	-21
Bert	Timmerman	5	1	4	-24
Jan	Haalboom	6	1	5	-31
Patricia	Haanstra	6	1	5	-37
Elserieke	Berens	2	0	2	-16



Aanmelding

Voor informatie over het lidmaatschap of een aanmeldingsformulier kunt u contact opnemen met het secretariaat: secretaris@amicaledepetanque.nl .

Contributie

Contributie voor volwassen leden:

De contributie over heel 2022 bedraagt	€ 80.
Lid worden in het eerste kwartaal kost	€ 50.
Lid worden in het tweede kwartaal kost	€ 40.
Lid worden in het derde kwartaal kost	€ 30.
Lid worden in het vierde kwartaal kost	€ 20.

Contributie voor jeugdleden bedraagt € 20.



LET OP: Naast deze contributie voor het verenigingslidmaatschap geldt een verplichte afdracht aan de NJBB, de Nederlandse Jeu de Boules Bond.

Voor volwassenen is dat in 2022: € 23,25 (v.a. 1 juli € 11,65).

Voor jongeren tot 18 jaar: € 11,65 (v.a. 1 juli € 5,80).

Administratiekosten voor de bond bij overschrijving: € 5,00.

Administratiekosten voor de bond bij een extra lidmaatschap: € 5,00.



Privacy

Overeenkomstig de Algemene Verordening Gegevensbescherming van de overheid heeft Amicale de Pétanque een privacybeleid opgesteld. Voor de tekst van dit beleid verwijzen wij u naar onze website: <https://www.amicaledepetanque.nl>

Overige zaken

De **wedstrijdcommissie** bestaat uit de leden Joyce Bokhorst en Bauke Bokhorst.

De **arbitragecommissie** bestaat uit Joop de Wilde en Henk Renkers. Joop de Wilde is het aanspreekpunt van deze commissie.

Catering: bestuur@amicaledepetanque.nl
Algemene zaken: info@amicaledepetanque.nl

WWWwebsite <http://www.Amicaledepetanque.nl>

Websitebeheer: websitebeheerder@amicaledepetanque.nl
De website wordt beheerd door Elserieke Berens.

Commissies en hun contactpersonen

Commissie	Contactpersoon	Verantwoordelijk bestuurslid
APropos	Peep Vreeswijk	Hans Hijne
Automatisering		Rudolph de Groot
PR Commissie	Henk Renkers	Marian Vreeswijk
Website	Elserieke Berens	Bart Berens
Lief en Leed	Pauline Bisschops	Marian Vreeswijk
Wedstrijdcommissie	Joyce Bokhorst	Bauke Bokhorst
Arbitragecommissie	Joop de Wilde	Rudolph de Groot
Ballotagecommissie	ad hoc	
Kascommissie	Eliza de Neef	Hans Hijne
Kantinebeheer	Carla de Wilde	Hans Hijne
Inkoop bar	Carla de Wilde	Hans Hijne
Bardiensten	Hans Franck	Bart Berens
Gastboulen	Joop de Wilde	Marian Vreeswijk
Schoonmaak	Henk Renkers	Herman Kok
Vuile was		Marian Vreeswijk
Vuilafvoer	Fred Schaap	Peep Vreeswijk
Plasticafvoer	Pauline Bisschops	Peep Vreeswijk
Groenvoorziening	Arno Wildeman	Herman Kok
Gebouw en Terrein		Herman Kok
Privacycoördinator	Joop de Wilde	Rudolph de Groot
Ledenadministratie	Peep Vreeswijk	Hans Hijne

Barbezetting

Barschema februari 2022

woensdag 2 februari 22	Clubmiddag	Tijmen & Gerrit
maandag 7 februari 22	Clubavond	Evert
woensdag 9 februari 22	Clubmiddag	Piet & Hans dS
maandag 14 februari 22	Clubavond	Slimen
woensdag 16 februari 22	Clubmiddag	Kees & Ada
maandag 21 februari 22	Clubavond	Joyce
woensdag 23 februari 22	Clubmiddag	Fred & Henk
woensdag 23 februari 22	LCD competitie	Frank dR
donderdag 24 februari	WDC 2e klasse B	Carla
maandag 28 februari 22	Clubavond	Tijmen

Barschema maart 2022

woensdag 2 maart 22	Clubmiddag	Peep & Marian
maandag 7 maart 22	Clubavond	Gerrit
woensdag 9 maart 22	Clubmiddag	Fred & Hans Fr
maandag 14 maart 22	Clubavond	Arno
woensdag 16 maart 22	Clubmiddag	Tijmen & Gerrit
maandag 21 maart 22	Clubavond	Pauline
woensdag 23 maart 22	Clubmiddag	Piet & Hans dS
woensdag 23 maart 22	LCD competitie	Frank dR
maandag 28 maart 22	Clubavond	Evert
woensdag 30 maart 22	Clubmiddag	Kees & Ada



Verjaardagskalender

31 januari	Tijmen de Kruijff
2 februari	Jan-Willem Saathof
7 februari	Henk Boer
9 februari	Marian Vreeswijk
16 februari	Evert van Urk
22 februari	Frank de Ruijter
25 februari	Mark Vis

Husselleidersrooster

31 januari	Peep Vreeswijk
7 februari	Carla de Wilde
14 februari	Fred Schaap
21 februari	Gerrit den Besten
28 februari	Herman Kok
7 maart	Karel Termaaten

Sluitingsdata inleveren van kopij in 2022

		2 maart	30 maart	28 april	1 juni
29 juni	31 augustus	28 september	2 november	30 november	28 december

De sluitingsdatum is telkens de woensdag na de laatste husselavond van de maand.

A large, thin red circle is centered on the page, partially overlapping the text.

Amicale de Pétanque